郑州警察学院视觉形象识别系统

Zhengzhou Police University | Visual Identity System

A4

Zhengzhou Police University | Visual Identity System

BASIC DESIGN SYSTEM

A4-01

辅助图形

辅助图形是标志的延展应用，帮助标志在实际应用中起到丰富视觉效果、统一视觉形象的双重作用。辅助图形可在保证基本形态的基础上进行延展、变化，起到丰富画面、统一视觉形象、分割版面的作用。

辅助图形延展自标志的概念、形态及色彩，进行重组和穿插组建后，形成延展性、装饰性强的图形，根据不同媒介及场合使用不同系列的辅助图形。

主体元素行政楼、大门可进行单一选择或者组合选择，也可根据应用中具体的要求选择不使用，只展现标志或者搭配辅助色。

辅助图形—主体元素

代表性建筑外观

BASIC DESIGN SYSTEM

A4-02

辅助图形的使用规范

辅助图形是标志的延展应用，帮助标志在实际应用中起到丰富视觉效果，统一视觉形象的双重作用。辅助图形可在保证基本形态的基础上进行延展、变化，起到丰富画面、统一视觉形象、分割版面的作用。

辅助图形延展自标志的概念、形态及色彩，进行重组和穿插组建后，形成延展性、装饰性强的图形。根据不同媒介及场合使用不同系列的辅助图形。

注:辅助图形须按图中指示截取应用，可自由旋转角度以适应版式需要。主体元素行政楼和大门建筑可进行单一选择或者组合选择。也可根据应用中具体的画面要求选择不使用，只展现标志或者搭配辅助色。

1.标准色应用

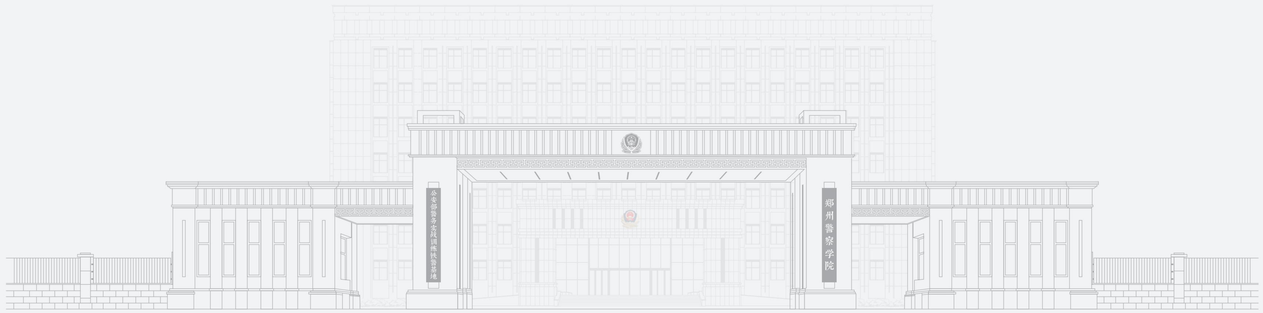

2.灰稿应用

3.金色线稿应用

BASIC DESIGN SYSTEM

A4-03

辅助图形的使用规范

辅助图形是标志的延展应用，帮助标志在实际应用中起到丰富视觉效果，统一视觉形象的双重作用。辅助图形可在保证基本形态的基础上进行延展、变化，起到丰富画面、统一视觉形象、分割版面的作用。

辅助图形延展自标志的概念、形态及色彩，进行重组和穿插组建后，形成延展性、装饰性强的图形。根据不同媒介及场合使用不同系列的辅助图形。

注:辅助图形须按图中指示截取应用，可自由旋转角度以适应版式需要。主体元素行政楼与和谐号复兴号可进行单一选择或者组合选择。也可根据应用中具体的画面要求选择不使用，只展现标志或局部搭配辅助色。

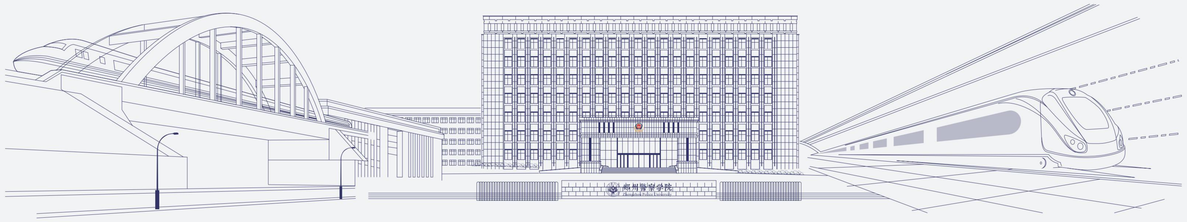

1.标准色应用

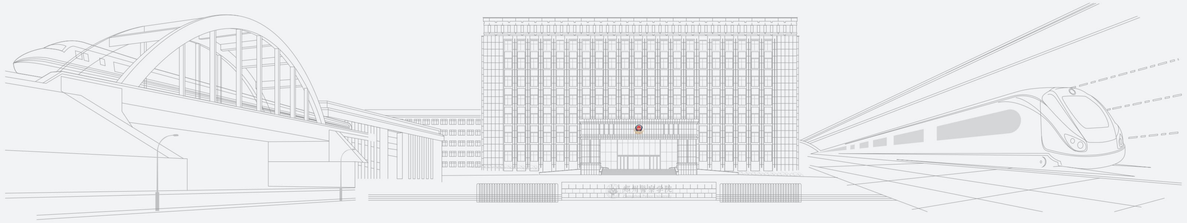

2.灰稿应用

3.线稿应用

A4-04

辅助图形的综合应用

辅助图形是标志的延展应用，帮助标志在实际应用中辅助图形可在保证基本形态的基础上进行延展、变化，起到丰富画面、统一视觉形象、分割版面的作用。

辅助图形延展自标志的概念、形态及色彩，进行重组和穿插组建后，形成延展性、装饰性强的图形。根据不同媒介及场合使用不同系列的辅助图形。

注:辅助图形须按图中指示截取应用，可自由旋转角度以适应版式需要。

主体元素行政楼、大门、和谐号、复兴号可进行单一选择或者组合选择。也可根据应用中具体的画面要求选择不使用，只展现标志或局部搭配辅助色。

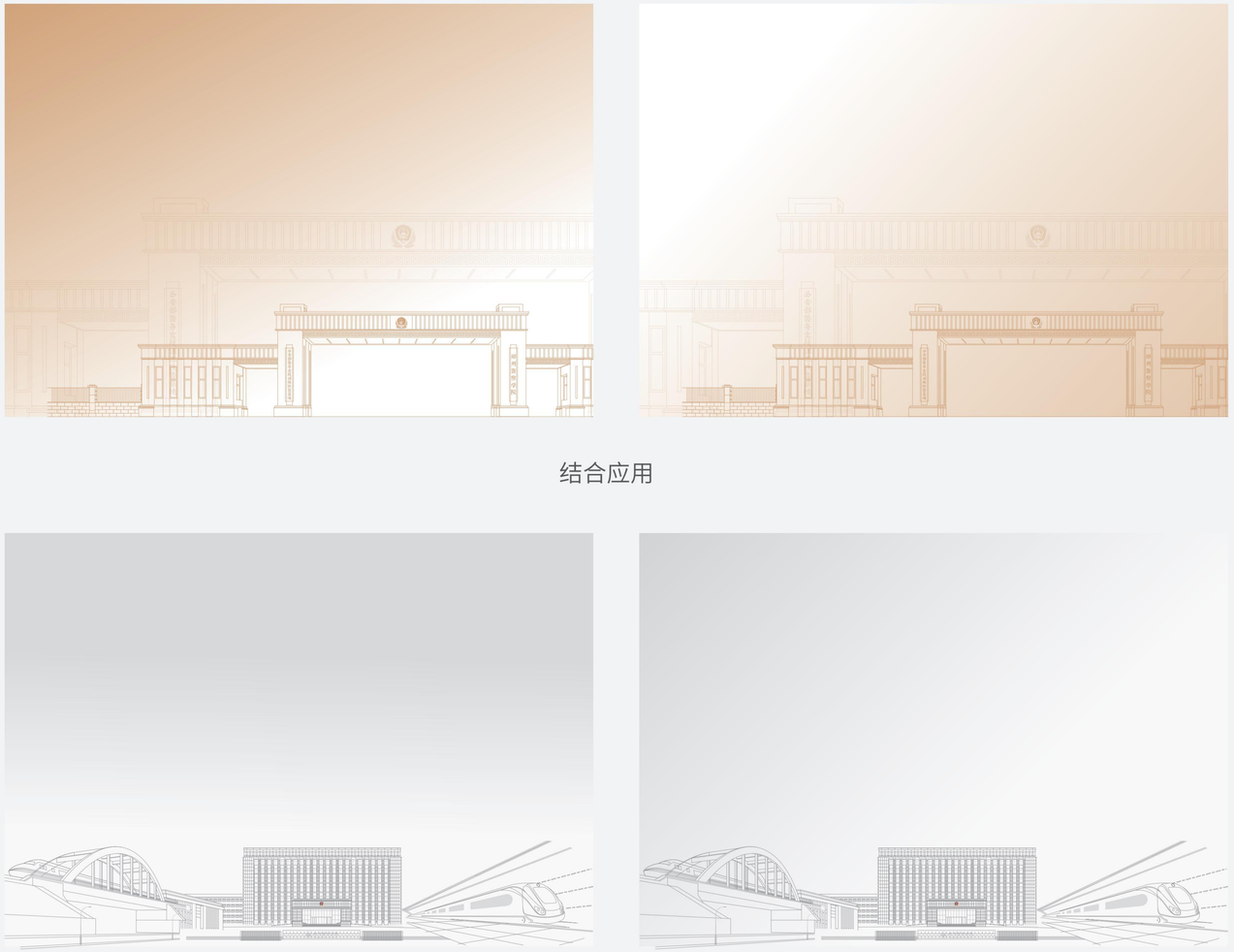

结合应用

BASIC DESIGN SYSTEM

A4-05

辅助图形的综合应用

辅助图形是标志的延展应用，帮助标志在实际应用中起到丰富视觉效果，统一视觉形象的双重作用。辅助图形可在保证基本形态的基础上进行延展、变化，起到丰富画面、统一视觉形象、分割版面的作用。

辅助图形延展自标志的概念、形态及色彩，进行重组和穿插组建后，形成延展性、装饰性强的图形。根据不同媒介及场合使用不同系列的辅助图形。
注:辅助图形须按图中指示截取应用，可自由旋转角度以适应版式需要。

主体元素行政楼、大门、和谐号、复兴号可进行单一选择或者组合选择。也可根据应用中具体的画面要求选择不使用，只展现标志或局部搭配辅助色。

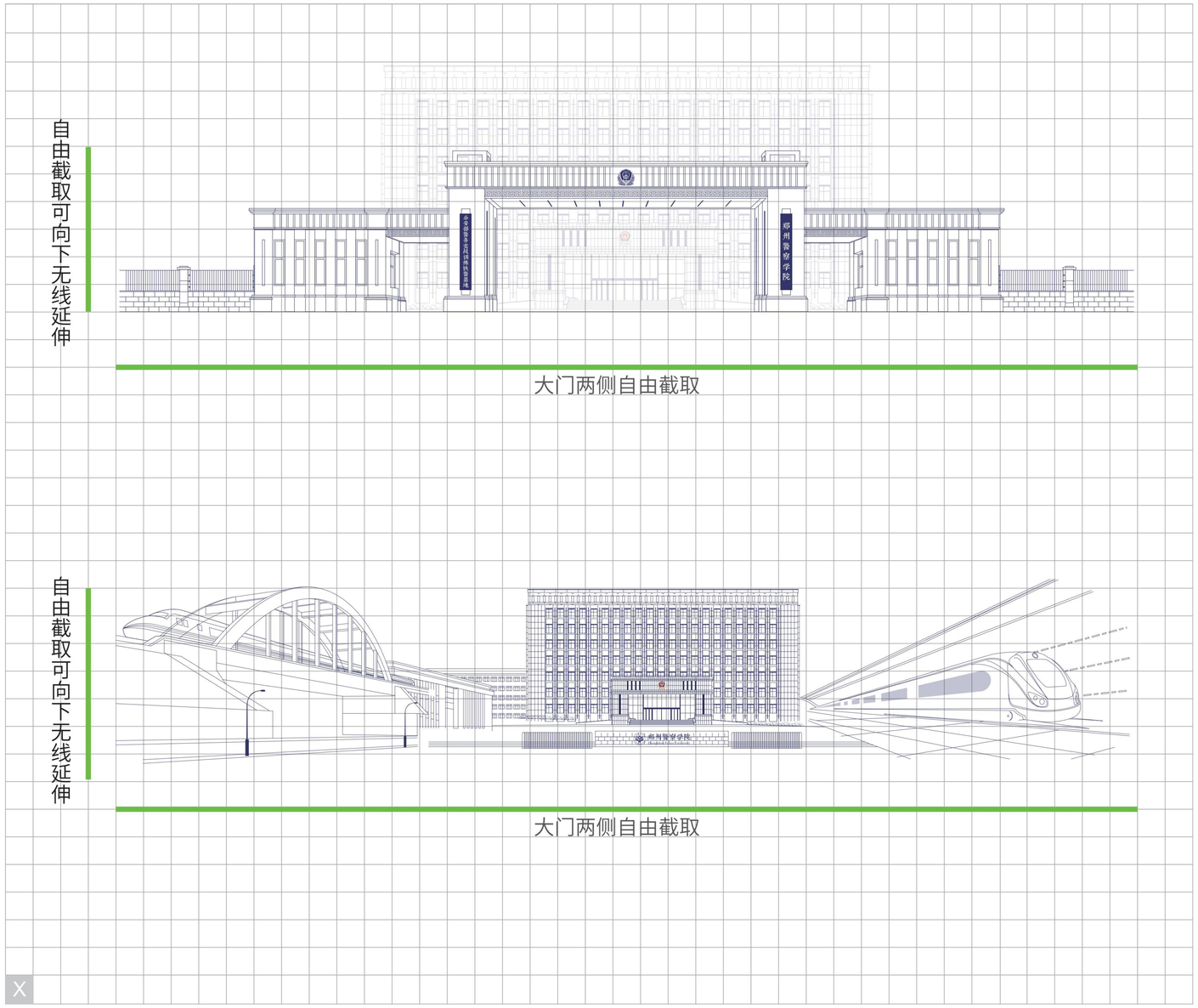

BASIC DESIGN SYSTEM

A4-06

辅助底纹

辅助底纹是标志的延展应用，帮助标志在实际应用中起到丰富视觉效果和统一视觉形象的双重作用。辅助底纹在保持基本形态的基础上进行延展和变化，起到丰富画面和统一视觉形象的作用。

辅助底纹延展自标志的形态及色彩，通过重组和穿插，形成延展性强且具有装饰性的图形。

标志使用环境包括但不限于:
学校内外部交流/会议了新闻发布会/新闻通讯/接待服务/包装/报纸/广告/宣传/纪念品等。

郑州警察学院
Zhengzhou Police University
1950

BASIC DESIGN SYSTEM

A4-07

辅助底纹的制作

辅助底纹是标志的延展应用，帮助标志在实际应用中起到丰富视觉效果，统一视觉形象的双重作用。辅助底纹可在保证基本形态的基础上进行延展、变化，起到丰富画面、统一视觉形象的作用。

辅助底纹延展自标志的形态及色彩，进行重组和穿插组建后，形成延展性、装饰性强的图形。

标志使用环境包括但不限于:
学校内外部交流/会议了新闻发布会/新闻通讯/接待服务/包装/报纸/广告/宣传/纪念品等。

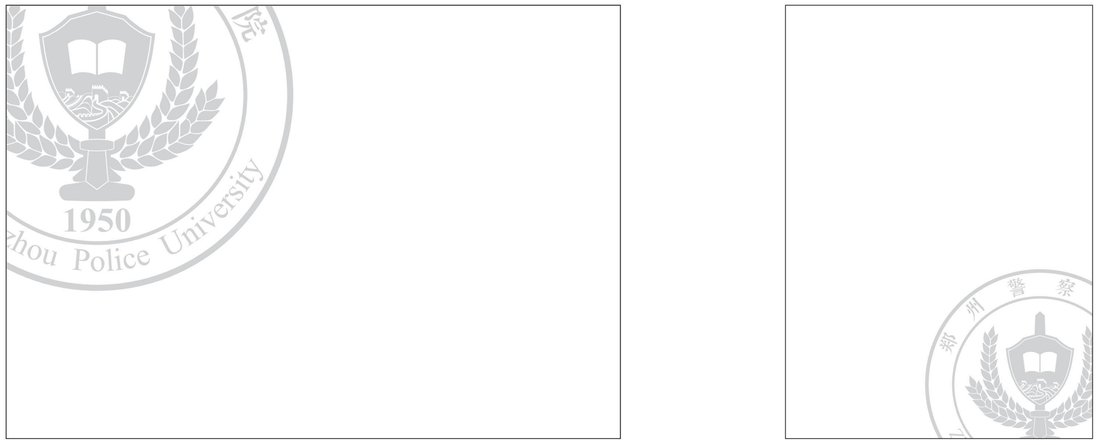

1.部分截取应用

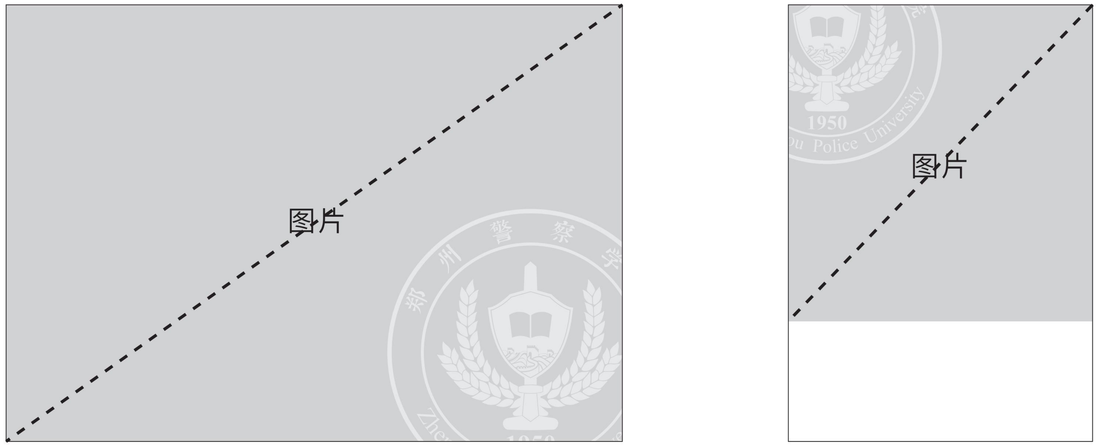

2.与图片结合应用